

JESUÍNO DE ARRUDA (1811-1895)

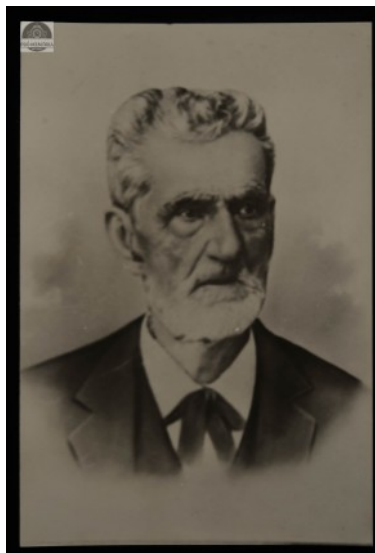

Imagem: Acervo APH-FPMSC

Jesuínio José Soares nasceu em Ibiúna em 11 de fevereiro de 1811. Em sua juventude foi tropeiro e, depois de casado, seguiu sendo fazendeiro em Piracicaba, comerciante em Araraquara e novamente fazendeiro em São Carlos. Casado com Maria Gertrudes de Arruda, de tradicional família paulista, assumiu seu sobrenome, passando a ser conhecido como Jesuíno de Arruda. O casal se estabeleceu em São Carlos no início da década de 1850, sendo que, em 1856 solicitam junto ao Bispo de São Paulo autorização para a construção de uma capela em homenagem a São Carlos Borromeu, santo de devoção da família Arruda Botelho, de quem eram amigos e parceiros.

As contribuições de Jesuíno de Arruda a São Carlos em seus primeiros anos são constantemente citadas pelos cronistas e memorialistas locais, e não apenas no que diz respeito à construção da primeira capela e seu reconhecimento oficial pelas autoridades da Igreja Católica, mas também em seu investimento em outros melhoramentos para a localidade e seu trabalho juiz de paz eleito, sendo mesmo aclamado como um dos fundadores da cidade.

Jesuínio de Arruda faleceu em 5 de julho de 1895.